SILVIA FOMINAYA

Currículum Vitae

Nombre: **Silvia Fominaya Menéndez**
Fecha de nacimiento: **3 de Octubre de 1975**
Lugar: **Madrid**
Website: **www.silviafominaya.com**
Email: **hola@silviafominaya.com**
VideoBook: http://vimeo.com/116333711

Desde muy joven y cuando solo contaba con 7 años debuta en el teatro monumental de Madrid con la obra “Blancanieves y los 7 enanitos” teniendo como director al mejicano Julio Rodríguez.

Poco después con 9 años participa en la serie de TVE “Segunda enseñanza” dirigida por Pedro Masó.

Cinco años después realiza una campaña de publicidad de ámbito nacional de la conocida firma de cosméticos Margaret Astor.

1990

Es en el año 1990 cuando Silvia se sumerge en el mundo de la publicidad, prestando su imagen a El Corte Ingles, apareciendo en televisiones, vallas y catálogos de todo el país. A la par seguía con desfiles y otros actos publicitarios.

1991

La agencia Ford firma un contrato de exclusividad con ella, teniéndose que desplazar a Miami, donde comienza a desfilar en las mas prestigiosas pasarelas del mundo. A pesar del poco tiempo que disponía, Silvia colaboró en programas de radio de la cadena Ser o en Radio Voz y papeles cortos en series y programas de cadenas autonómicas.

1996

Corre el año 1996 cuando se le brinda la oportunidad de trabajar en un programa de emisión diaria en Tele 5 “El telecupón” que le aporta una gran experiencia profesional, desempeñando el papel de presentadora junto a Carmen Sevilla.
Ya desde ese instante se pueden comprobar las dotes interpretativas de las que goza Silvia.
Durante esta etapa Silvia trabaja en numerosos Sketches humorísticos de películas antiguas junto a la mencionada Carmen Sevilla y trabaja como reportera en las calles buscando la opinión pública de temas de actualidad.
Cabe destacar la hipnosis a la que fue sometida en el programa “De domingo a domingo” en Tele 5 por Tony Camó. Mientras tanto sigue desfilando en diferentes pasarelas españolas como Cibeles y realizando anuncios publicitarios.

1998

En 1988 pasa a presentar junto a Nuria Roca y a las órdenes de Chicho Ibáñez Serrador en TVE 1 un programa de animales “Waku Waku” donde se da a conocer su perro Please, un Levriero Italiano y está producido por Dni 3.
Durante aquella etapa realizaba viajes al País Vasco para presentar en la ETB 2 un programa de deportes “La noche gloriosa” dirigido por Koro Casarte y como productora Abasolo.
Es en ese mismo año, de septiembre hasta marzo, cuando pasa a interpretar el personaje de “Paula” para la serie “La familia del guerrero” dentro de un programa llamado “Risas y estrellas” en TVE 1 donde participa también su perro Please.
Director José Luís Moreno y la productora Miramon Mendi.
Desde diciembre de 1998 hasta octubre del siguiente año interpreta el papel de “Mónica” en la famosa serie de Tele 5 “al salir de clase” dirigida por el francés Pascal Jongen y producida por Boca Boca.

1999

En noviembre de este mismo año participa en la serie “El comisario” para Tele 5 donde da vida a “Leire” en unos capítulos. Está dirigida por José Ramos Payno, producida igualmente por Boca Boca.
En diciembre de 1999 firma un contrato con Antena 3 para presentar “Aquatrix” dentro del programa infantil Megatrix. Este programa se graba con una productora mejicana teniéndose que desplazar a México, a lugares tan paradisiacos como Cozumel, Akumal, Costa Rica y Bahamas, donde se sumerge en un fantástico mundo submarino para dar a conocer su abundante fauna marina.
El programa es dirigido por el mejicano Manuel Lazcano y producido por Antena 3 TV.

2000

En noviembre del año 2000 graba para Internet una serie llamada www.sebuscauncadaver.com, interpretando el papel de “Celeste”, dirigida por Jaime Compaire y producida por Boca Boca y Ketincrepo.

2001

Desde enero de 2001 y hasta noviembre del mismo año presenta el programa concurso “Enrédate” primer programa divulgativo sobre internet emitido de lunes a viernes para TVE 2 y el canal internacional dirigido por la directora Isabel Durán y como productora Esplenden Ibérica.

Ese mismo año presenta la gala de TVE de presentación de verano 2001 “Este verano te vas a enamorar” junto a Paloma Lago con la dirección de Pilar Tabares y José Esteban Pérez, como productora TVE.

Desde julio de 2001 a febrero de 2002 presenta un programa de viajes junto al ciclista Pello Ruiz Cabestany “muchoviaje.com” cuya emisión se realizaba todos los viernes en Antena 3 bajo la dirección de Daniel Cubillo y producción Zeppelin TV.

2002

Desde enero de 2002 a mayo del mismo año presenta un programa de escuela de actores de emisión los miércoles en Tele Madrid llamado “Destino Lavapiés” y con la colaboración de Toni Cantó teniendo como director a Jokin Oregi y de producción Pausoka.
Protagoniza un anuncio televisivo para Antena 3 “Quieres ligar? llama al 77 11 de mensajes a móviles el cual estuvo en emisión continua desde Mayo a Diciembre de 2002 y siendo el primero en su genero.

Colabora en un programa de música para Antena 3 “Música 3” de emisión los sábados en el cual realiza entrevistas a famosos en la sección “Son como tu”, personajes de la talla de Antonio Banderas y Melanie Griffith, Ronaldo, Alejandro Sanz, Santiago Segura, Fernando Romay,

Nacho Cano, Miguel Abellán, Cristina Almeida, Goya Toledo, Alberto Ruiz Gallardón, John Bon Jovi, etc. y también el espacio “La coctelera, donde se informaba de toda la actividad musical. Desde septiembre de 2002 a febrero de 2003 con los directores José Antonio Abellán y Mara Colas los 6 primeros y el resto el director Mark Alexander Holness y producido por estudios Peñafiel.

2003

En marzo del mismo año se embarca en el reality show “lLa isla de los famosos” para Antena 3 de emisión diaria donde desempeña un notable papel siendo la primera persona elegida por votación popular como la capitana del grupo de 16.

Además añade una peculiaridad, nunca vista en un reality, su perro Please ya conocido por participar en anteriores programas, series y publicaciones. En emisión hasta Julio de 2003 directores Joaquín Zamora y Patxi Alonso y producida por Globo media.

En septiembre de ese mismo año comienza a trabajar en Crónicas Marcianas Tele 5, emisión de lunes a Jueves, en el que continuará colaborando durante varias temporadas.

Director Javier Sardá y producción Gest Music.

2004

Durante todo el 2004 continúa colaborando en el programa Crónicas Marcianas, de Tele 5, formando parte cada vez mas importante del cartel de colaboradores.

2005

Durante el 2005, compaginando la emisión de Crónicas Marcianas, colabora como tertuliana en un programa de la televisión valenciana, tocando diferentes ámbitos, como la política y las crónicas de sociedad.

Es en este año cuando participa en el recién creado programa de televisión de Carlos Latre “Latrevisión”, participando en varios sketches con el polifacético artista.

2007

Durante el año 2007 participa como comentarista en la gala debate del programa “Supervivientes” como una colaboradora de lujo debido a su experiencia por su anterior paso por como concursante del mismo programa.

2011

En el año 2011, despues de un periodo de ausencia de la vida pública para centrarse en su familia, su amigo Javier Akerman le pide que escriba el prólogo de su libro “Sexo, naturalmente”, y participa con él en varias de las presentaciones del mismo por todo el país.
En este mismo año, es elegida para ser la imagen de la marca de ropa Mackarthy de reciente craación.
Jordi González invita a Silvia a participar en su “Lata show, La noria”, en el cual repasan su carrera y hablan del futuro.

2014

Presentadora de la gala Interviú en la discoteca Kapital de Madrid.
Desfile para Pilar Vera en sala Gabana.
Catálogo Tegus moda.

2015

Bloguera de la revista LOVE hasta 2020.
Presentación de dos galas de Unicef.
Publicita para AA Clinic hasta el 2020.
Presentadora de subasta benéfica para Renacer Coruña.

2016

Realiza un cameo de dos capítulos de la serie exitosa “La que se avecina” dirigida por los herma nos Caballero para Tele 5.
Invitada a Sálvame Diario de Tele 5.
Gala fin de año para Tele 5 presentando con Joaquín Prat y Poty Castillo. Participación en un sketch como actriz, haciendo de policía dirigido todo por José Luis Moreno.
Publicidad catálogo para la tienda Kecket.
Catálogo del hogar para El Corte Inglés.
Desfile con sus hijos en la Gala Nico contra el cáncer infantil presentada por Carlota Corredera.

2017

Imagen de Citröen España de su modelo C3 desde el 2017 hasta abril del 2019.
Lanza una máscara de pestañas con su nombre, Silvia Fominaya, de la marca Cosmética de Rosas.
Colaboradora en el programa de Tele 5 “Hable con ellas” con Sandra Barneda, Rocío Flores...
Presentación y realización de 7 videos de recetas para la empresa de Lácteas Cobreros. Dichas recetas diseñadas por el famoso chef Michelín, Sergi Arola.
Modelo publicitaria de una conocida marca de Ópticas Luxury hasta el 2020.
Publicidad para novias, Happy Novias.
Presentadora de la gala Miss gran Galicia con David Noya.
Portada de la revista Playboy España.
Publicidad de los salones de peluquería Oscar Novo hasta 2018 incluido.
Presentadora de la gala benéfica para la Coral Casablanca.
Presentadora de la Gala Nico contra el cáncer Infantil.

2018

Invitada al programa “La Sexta Noche” de Antena 3 por el cierre de la revista Interviú en la cual fue portada nueve veces.
Presentadora y colaboradora de distintos programas de actualidad nacional, gallega y futbolística en Radio 4G.
Presentación de la gala nacional Autodivino de coches de lujo, organizada por Motores Quíntela de Orense.
Entrevista en el programa “Socialité” de Tele 5.
Invitada a 4 programas de “Espejo Público” con Susana Griso de Antena 3.
Videoclip junto a sus dos hijos de una canción de Miguel Subiza “Vuelve” (ex componente de La década prodigiosa y ahora del grupo Terracota).

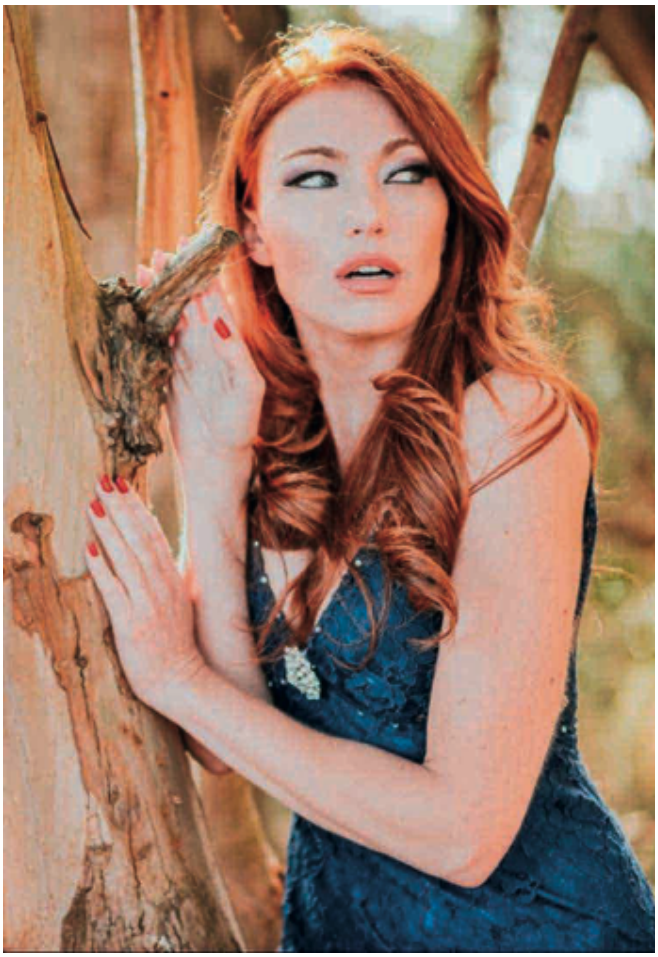

2019

Imagen de Hyundai, Hyupersa Santiago.
Vídeo y reportajes en la Revista Martes Galicia. Continúa en la actualidad .
Presentación de la gala, Cada niño un juguete.
Imagen de los salones de peluquería y belleza de Carmen Rodríguez hasta 2020.
Participación de actriz en unos capítulos de “Como mola mi gramola” de la productora Freak Star.
Invitada en el programa, “Como que non” de Radio Televisión Galega presentado por Carlos Tresandí.
Invitada en la televisión, Correo TV de El Correo Gallego y entrevistada por Ana Iglesias.

2020

Imagen de la app TTUTTI junto con el actor Manuel Manquiña. Esta app saldrá al mercado públicamente en enero de 2021.
Imagen de un producto de limpieza, Bioking.
Publicidad para novias Bride to be.
Invitada al programa “Imos navegando” que se estrenará en la TVG (Televisión de Galicia) la próxima temporada.